NOWY ŚWIAT
Ostoja 2 etap

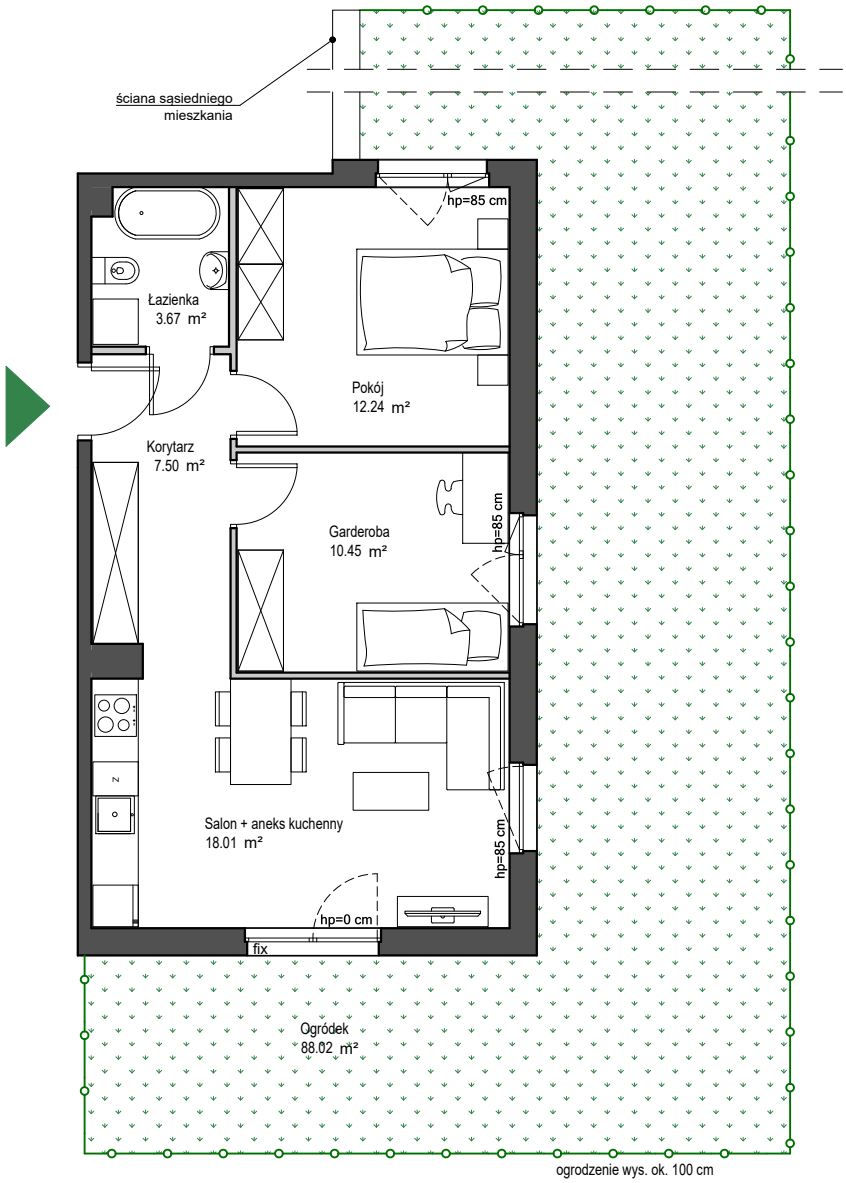

Legenda:

- Elementy stałe
- Ścianki nadające się do demontażu
- fix — Część nieotwieralna okna
- Część rozwierno-uchylna okna
- Część rozwierna okna
- Ażurowe przesłony

N

0 1 5

skala 1:100

1. Powierzchnia użytkowa lokalu mierzona zgodnie z Rozporządzeniem Ministra Rozwoju z dnia 11 września 2020 r. w sprawie szczegółowego zakresu i formy projektu budowlanego i z normą PN-ISO -9836: 2022-07. Do powierzchni lokalu nie wliczono powierzchni pod ściankami nadającymi się do demontażu.
2. Wymiary pomieszczeń, lokalizację przyborów sanitarnych i innych elementów wyposażenia określono na podstawie projektu budowlanego. W trakcie budowy mogą wystąpić różnice w stosunku do stanu wynikającego z projektu, właściwe dla specyfiki prac budowlanych.
3. Podane wysokości parapetów z tolerancją +/- 3 cm.
4. Wyposażenie lokalu widoczne na karcie lokalu jest propozycją aranżacji i nie stanowi zobowiązania umownego.

Budynek **D** Kondygnacja **PARTER** Lokal **D.0.4**

Liczba pokoi: **3** Powierzchnia lokalu: **51,87 m²**

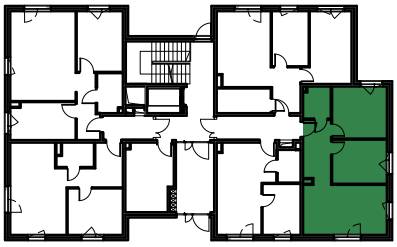

Korytarz	7,50m²
Łazienka	3,67m²
Pokój	12,24m²
Garderoba	10,45m²
Salon + aneks kuchenny	18,01m²

MAKURAT INVEST

Biuro Sprzedaży Mieszkań
Ostoja Pro Sp. z o.o.
ul. Jabłoniowa 7, 83-330 Żukowo

t: +48 607 030 845
e: sprzedaz@makuratinvest.pl
www.makuratinvest.pl